

PROJET ÉOLIEN LES ORMEAUX - Sceaux-du-Gâtinais (45)

PHOTOMONTAGES

Vue 38 : Depuis la D144 à l'ouest de Courcelles

Particularité : UP, silhouette de bourg, Église de Courcelles (MH), Voie moyennement fréquentée.

Commentaire :

Depuis la D144 à l'ouest de Courcelles, on peut constater un paysage ouvert au premier plan par des cultures, bordé en second plan par la silhouette du bourg de Courcelles, dominé par son église protégée. Par ailleurs, quelques masses boisées cadrent l'horizon de part et d'autre du bourg.

En ce qui concerne les parcs éoliens attenants au projet, il existe trois grandes zones, dont la principale correspond à l'arrière-plan situé au centre du bourg. D'ailleurs, les machines du projet sont situées à ce niveau et en particulier aux abords de l'église de Courcelles. Cependant, ces dernières étant très éloignées, leur visibilité est très réduite depuis cette situation, voire nulle.

Ainsi, l'incidence est nulle.

ÉOLIENNES:

Coordonnées de la prise de vue : Longitude 2°17'52,0

Latitude 48°05'41.3

Date de la prise de vue : 10/04/2020

Heure de la prise de vue : 15h33

Distance à l'éolienne la plus proche : - m

Nombre d'éoliennes visibles : 0

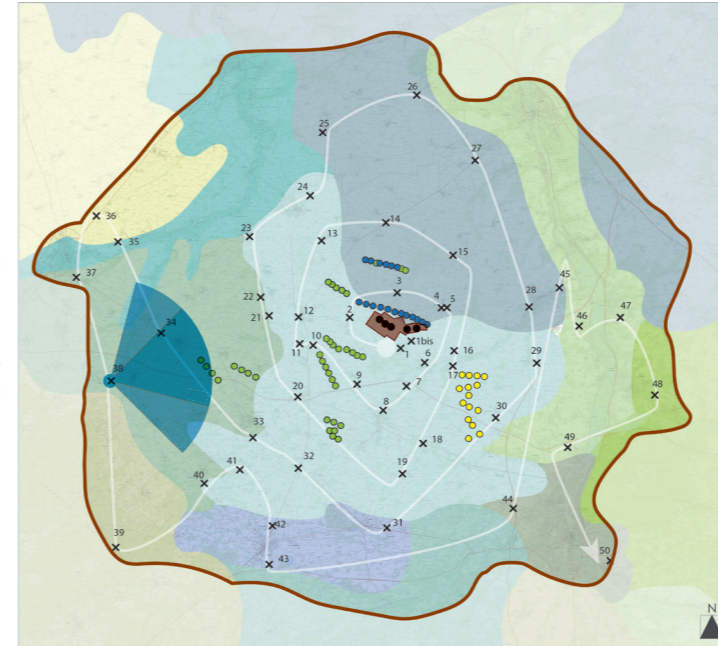

Légende :

- Parcs construits
- Parcs accordés
- Le projet
- Les projets en instruction



Photomontage - Vue initiale - 120°

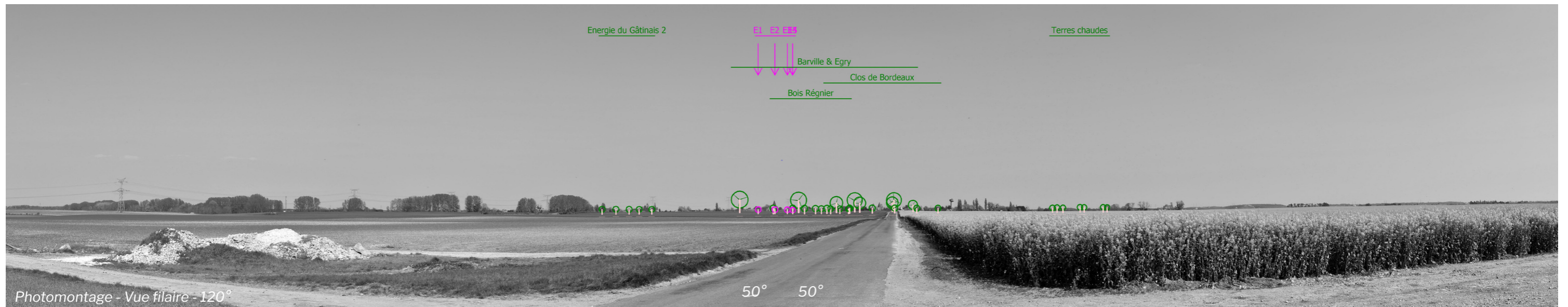

Photomontage - Vue filaire - 120°



Pour restituer le réalisme du photomontage 100°, il est vivement conseillé de l'observer



courbé sur un cercle de 60° à une distance d'environ 42 cm (format 2xA3)

Vue 39 : Depuis le belvédère touristique de la forêt d'Orléans

Particularité : UP, forêt d'Orléans, Belvédère touristique.

Commentaire :

Le belvédère de la forêt d'Orléans permet d'apprécier l'immensité de la forêt qui semble se prolonger à perte d'horizon. On peut néanmoins apercevoir en arrière-plan lointain plusieurs parcs éoliens qui se succèdent en une ligne quasi continue, même s'ils sont peu perceptibles.

Le projet s'insère dans cette ligne, dans une portion d'horizon déjà occupée par le parc Énergie du Gâtinais.

Ainsi, l'incidence est très faible.

Depuis ce point, la différence de hauteur entre les éoliennes des Ormeaux et celles d'Énergie du Gâtinais est très peu perceptible compte tenu de la très faible hauteur apparente et visibilité des deux parcs.

ÉOLIENNES:

Coordonnées de la prise de vue : Longitude 2°18'10,1

Latitude 47°59'18.7

Date de la prise de vue : 16/02/2021

Heure de la prise de vue : 13h18

Distance à l'éolienne la plus proche : 24358 m

Nombre d'éoliennes visibles : 5

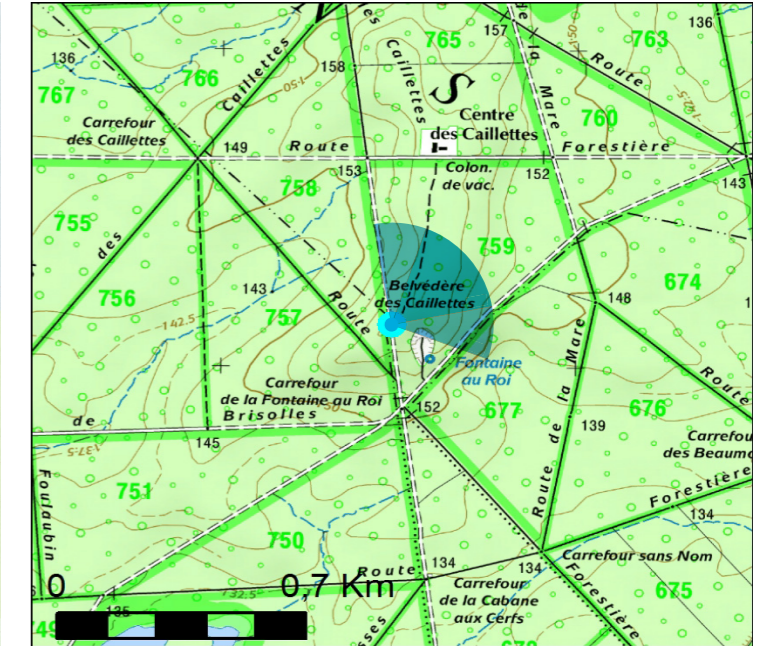
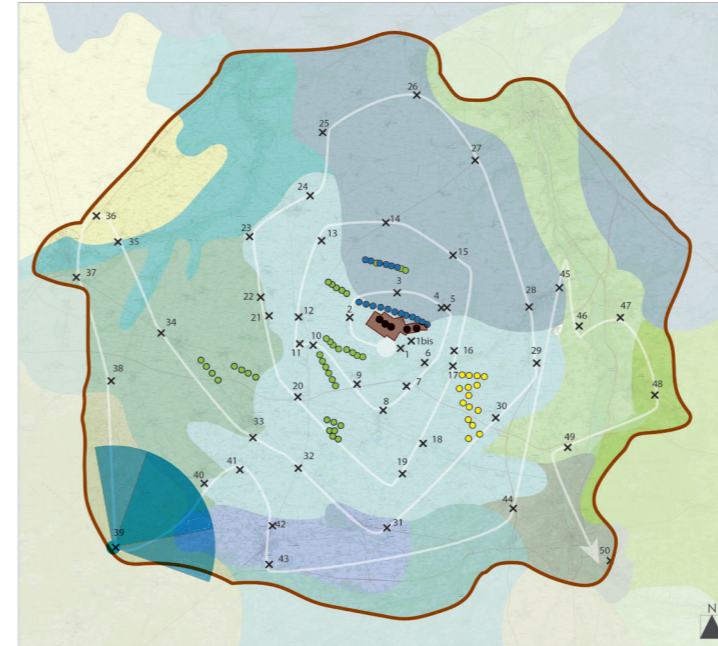

Légende :

- Parcs construits
- Parcs accordés
- Le projet
- Les projets en instruction



Photomontage - Vue initiale - 120°

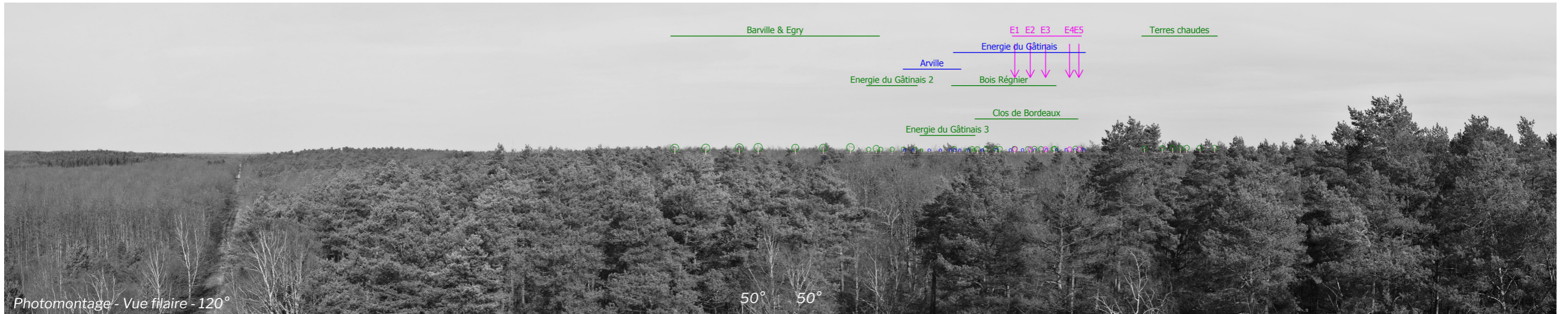

Photomontage - Vue filaire - 120°

50° 50°





courbé sur un cercle de 60° à une distance d'environ 42 cm (format 2xA3)

PROJET ÉOLIEN LES ORMEAUX - Sceaux-du-Gâtinais (45)

PHOTOMONTAGES

Vue 40 : Depuis la D44 au sud de Boiscommun

Particularité : UP, Église de Boiscommun (MH), Voie fréquentée, entrée de bourg.

Commentaire :

Depuis ce point de vue, on peut remarquer des champs de culture qui ouvrent le premier plan. Puis, en second plan se dessine la silhouette urbaine de Boiscommun bordée par un écran végétal composé de boisements.

Dans ce contexte, on peut remarquer que le parc Barville et Egry est présent en arrière-plan de cette silhouette. Le projet quant à lui est situé en dessous de la ligne d'horizon et n'est donc pas visible.

Ainsi, l'incidence est nulle.

ÉOLIENNES:

Coordonnées de la prise de vue : Longitude 2°23'12,3

Latitude 48°01'46,8

Date de la prise de vue : 16/02/2021

Heure de la prise de vue : 12h54

Distance à l'éolienne la plus proche : - m

Nombre d'éoliennes visibles : 0

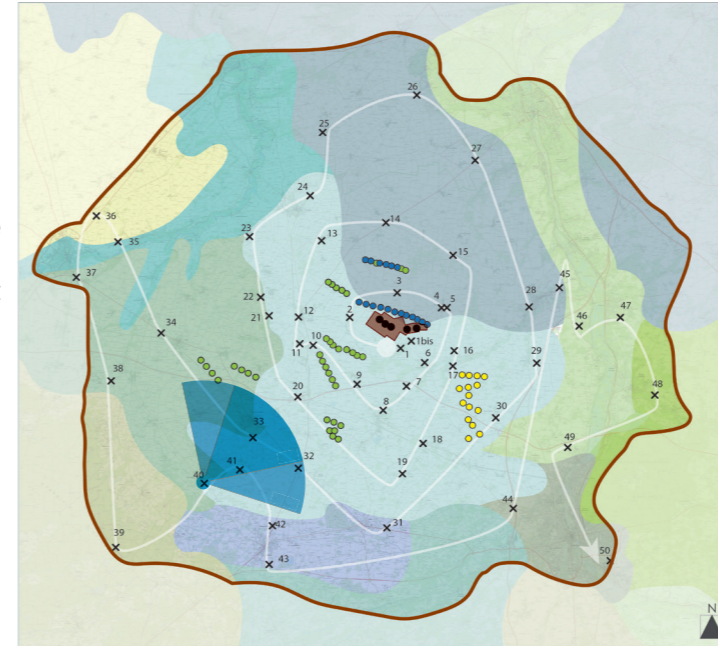

Légende :

- Parcs construits
- Parcs accordés
- Le projet
- Les projets en instruction



Photomontage - Vue initiale - 120°



Photomontage - Vue filaire - 120°



Pour restituer le réalisme du photomontage 100°, il est vivement conseillé de l'observer



courbé sur un cercle de 60° à une distance d'environ 42 cm (format 2xA3)

PROJET ÉOLIEN LES ORMEAUX - Sceaux-du-Gâtinais (45)

PHOTOMONTAGES

Vue 41 : Depuis la sortie de St-Loup des Vignes sur la D151

Particularité : Église de St-Loup des Vignes (MH), Voie fréquentée, sortie de bourg, vue similaire aux habitations en frange.

Commentaire :

Depuis ce point de vue, on peut constater que le premier plan est ouvert, puis au second plan, à gauche se trouve le bourg de Saint-Loup-des-Vignes accompagné d'un écran végétal, alors que sur la droite se trouve un massif boisé encadrant la D151.

En ce qui concerne le contexte éolien, on peut remarquer qu'il se situe dans le prolongement de ces deux éléments paysagers. En effet, on peut constater deux grandes zones correspondant aux parcs environnant le projet.

Le projet éolien quant à lui s'inscrit au niveau de l'emprise visuelle des autres parcs, notamment celui d'Énergie du Gâtinais. Par ailleurs, situé de façon plus éloignée que celui de Clos de Bordeaux et Bois Régnier, cela favorise son insertion dans le paysage. La covisibilité avec l'église de St-Loup des Vignes est indirecte et faible.

Ainsi, l'incidence est faible.

Depuis ce point, la différence de hauteur entre les éoliennes des Ormeaux et celles d'Énergie du Gâtinais est très peu perceptible compte tenu de la hauteur apparente très faible des deux parcs. La hauteur apparente des éoliennes des Ormeaux est par ailleurs similaire à celles du Bois Regnier et du Clos de Bordeaux, situées sur le même angle.

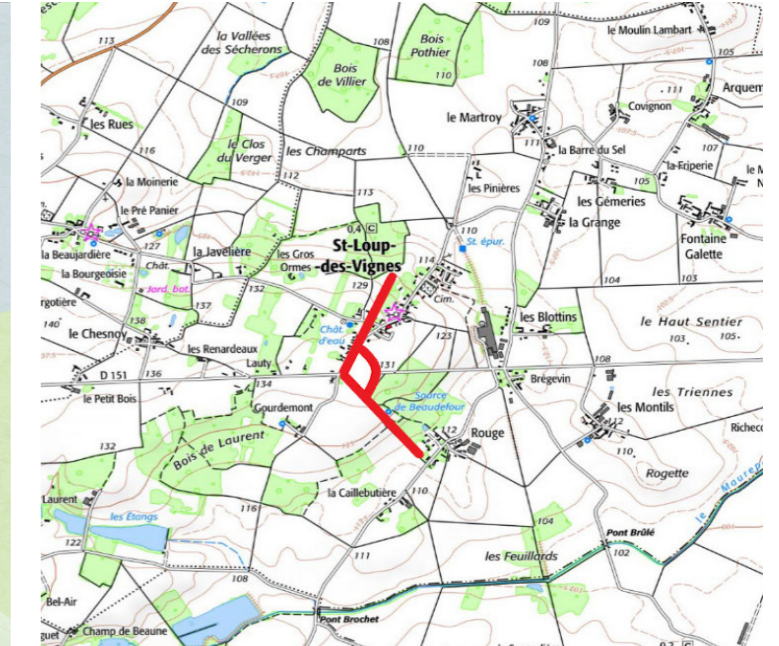
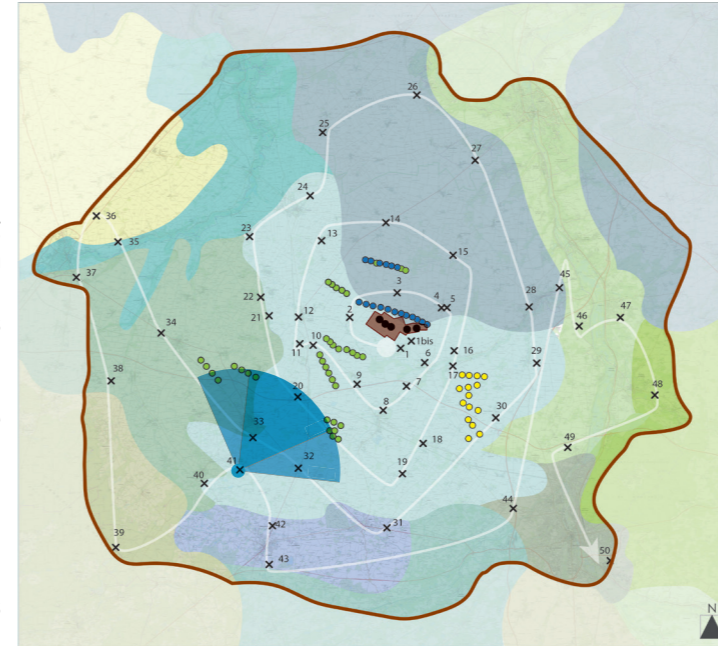

ÉOLIENNES:

Coordonnées de la prise de vue : Longitude 2°25'10,5

Latitude 48°02'19,5

Date de la prise de vue : 08/04/2020

Heure de la prise de vue : 14h01

Distance à l'éolienne la plus proche : 14168 m

Nombre d'éoliennes visibles : 4

Légende :

- Parcs construits
- Parcs accordés
- Le projet
- Les projets en instruction



Photomontage - Vue initiale -120°

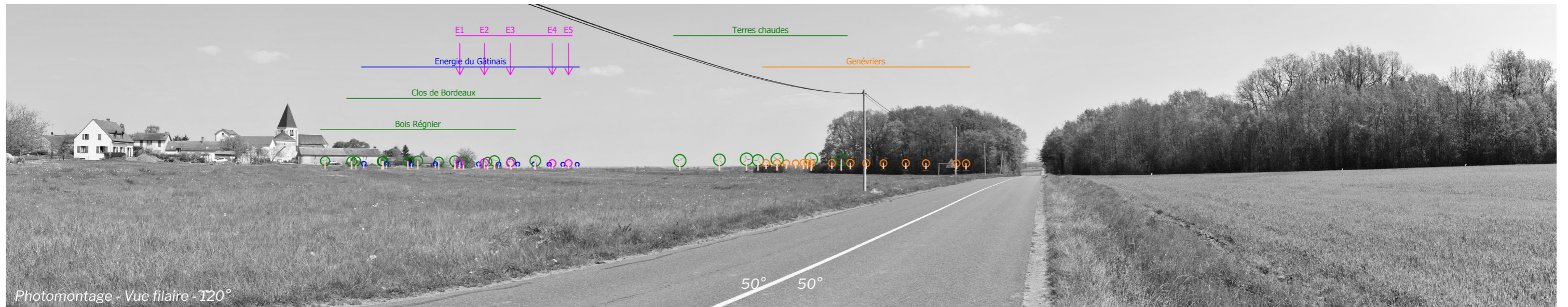

Photomontage - Vue filaire -120°



Pour restituer le réalisme du photomontage 100°, il est vivement conseillé de l'observer



courbé sur un cercle de 60m, une distance d'environ 42 cm (format 2xA3)